

Il tumore della mammella in Toscana

Il tumore della mammella rappresenta in Toscana la neoplasia più frequente tra le donne, in tutte le classi di età.

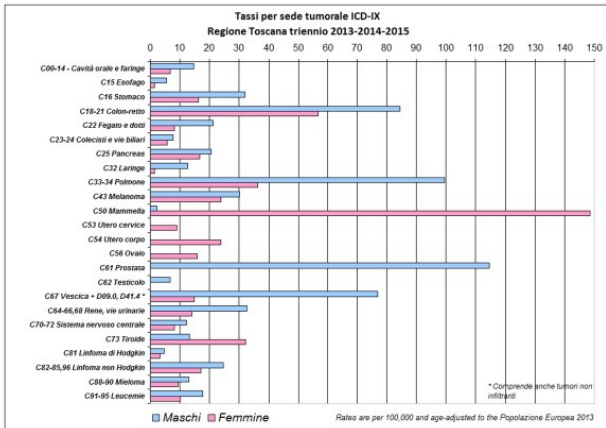

Incidenza per sede tumorale

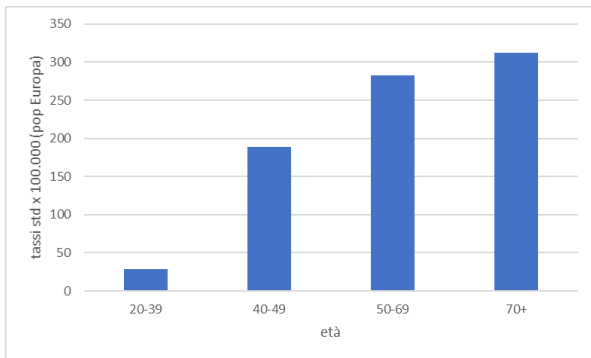

Incidenza per classi di età

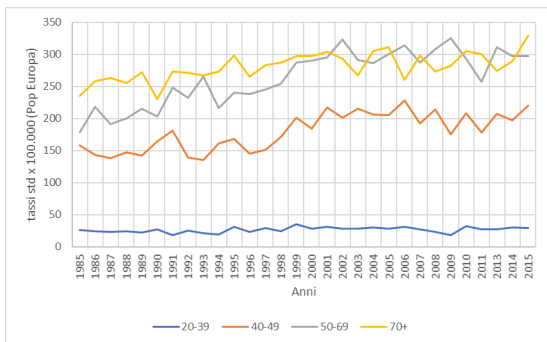

Trend di incidenza per classi di età

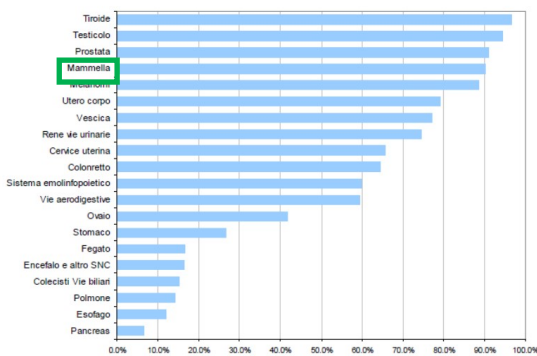

Sopravvivenza a 5 anni dalla diagnosi

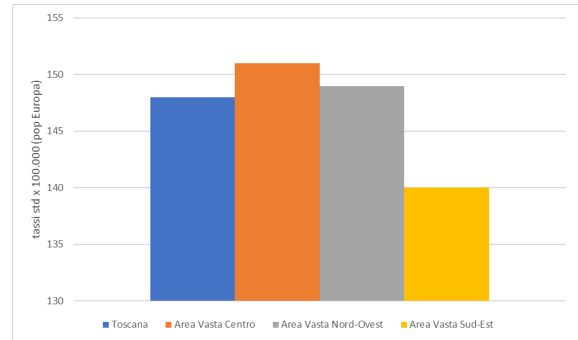

Incidenza per Area Vasta Toscana

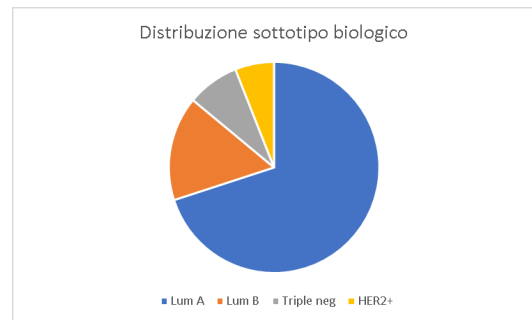

Distribuzione per sottotipo biologico

- Il tumore della mammella rappresenta il 28% delle diagnosi tumorali nelle donne di tutte le età ed il 38% nelle donne più giovani (<50 anni)
- Si stima che nel corso della vita 1 donna ogni 8 avrà una diagnosi di tumore della mammella.
- Il tumore della mammella è la più frequente causa di morte per tumore nelle donne
- Nel 2020 sono stimate 3.600 nuove diagnosi di tumore della mammella nelle donne
- Nel 2020 è stimata la presenza di oltre 48.000 casi prevalenti, cioè di donne che nel corso della loro vita hanno avuto diagnosi di tumore della mammella
- Nel 2016 sono decedute circa 700 donne residenti in Toscana per tumore della mammella (ISTAT)
- L'incidenza del tumore della mammella è in aumento, mentre la mortalità è in declino
- La sopravvivenza delle pazienti con tumore della mammella a 5 anni dalla diagnosi è pari all'88%
- I sottotipi biologici più frequenti sono il Luminal A ed il Luminal B, caratterizzati da espressione dei recettori ormonali e da prognosi migliore

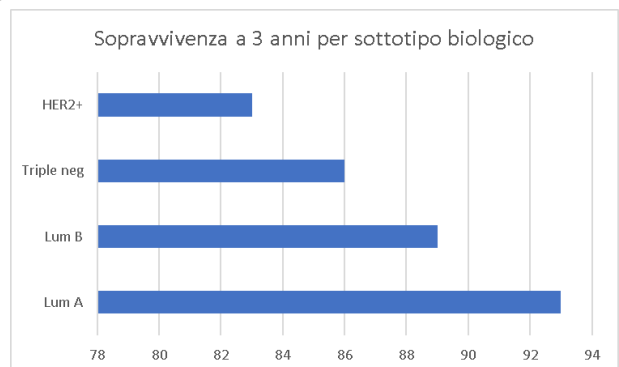

Sopravvivenza per sottotipo biologico